

ROMÂNIA
JUDEȚUL ALBA
MUNICIPIUL SEBEȘ
CONSILIUL LOCAL

HOTĂRÂREA NR.316/2024

**Privind aprobarea documentației cadastrale de primă înscriere a imobilului
strada Cânepiști, Municipiul Sebeș, jud. Alba**

Consiliul Local al Municipiului Sebeș, jud. Alba;

Întrunit în ședința publică ordinară din data de 24.10.2024, ora 14,00;

Luând în dezbateră proiectul de hotărâre privind aprobarea documentației cadastrale de primă înscriere a imobilului strada Cânepiști, Municipiul Sebeș, jud. Alba – întocmită de S.C. Mercury Geosystems S.R.L. - autorizată de ANCPI să execute lucrări de cadastru, geodezie și cartografie, certificat de autorizare Seria RO-B-J nr 2272/2022- executant ing. Rășinariu Avram Florin;

Văzând:

- Documentația cadastrală de primă înscriere a imobilului strada Cânepiști, Municipiul Sebeș, jud. Alba – întocmită de S.C. Mercury Geosystems S.R.L.;

- Anexa nr. 5, poz. 11 din H.G. nr. 974/2002 care cuprinde Inventarul Domeniului Public al Municipiului Sebeș, însușită prin H.C.L. nr. 125/2001, de către Consiliul Local al Municipiului Sebeș;

- Referatul de aprobare nr.86873/15.10.2024 al inițiatorului proiectului de hotărâre - Primarului Municipiului Sebeș;

- Raportul de specialitate comun nr.86705/15.10.2024, întocmit de Compartimentul Patrimoniu și Coordonare Asociații de Proprietari și Compartimentul Cadastru și Sistem Informatic Geografic și raportul de specialitate nr.87309/16.10.2024 al Arhitectului Șef din cadrul aparatului de specialitate al Primarului Municipiului Sebeș;

Având avizul nr.901/2024 al Comisiei pentru administrație publică locală, juridică și de disciplină și avizul nr.919/2024 al Comisiei pentru amenajarea teritoriului, urbanism, lucrări publice, administrarea domeniului public și privat din cadrul Consiliului Local al Municipiului Sebeș;

În temeiul prevederilor:

- Art. 10 alin. (2) Art. 24 alin. (3) și Art. 41 alin. (5) din Legea nr. 7/1996 - Legea cadastrului și a publicității imobiliare;

- Art. 18 și Art. 72 din Ordinul ANCPI nr. 600/2023 - privind aprobarea Regulamentului de avizare, recepție și înscriere în evidențele de cadastru și carte funciară;

În temeiul Art. 129 alin. (1), alin. (2) lit. c) din Ordonanța de Urgență a Guvernului nr. 57/03.07.2019 privind Codul administrativ;

În baza Art. 139 din Ordonanța de Urgență a Guvernului nr. 57/03.07.2019 privind Codul administrativ cu modificările și completările ulterioare;

HOTĂRĂȘTE:

Art.1 Se aprobă Documentația cadastrală de primă înscriere în sistemul integrat de Cadastru și Carte Funciară a imobilului strada Cânepiști, Municipiul Sebeș, jud. Alba, întocmită de întocmită de S.C. Mercury Geosystems S.R.L. - executant ing. Rășinariu Avram Florin, conform anexei 1, parte integrantă din prezenta hotărâre.

Art.2 (1) Din punct de vedere juridic, imobilul care face obiectul prezentei documentații cadastrale de primă înregistrare în sistemul integrat de Cadastru și Carte Funciară, se identifică cu cel înscris în Anexa nr. 5, poz. 11 din H.G. nr. 974/2002 care cuprinde Inventarul Domeniului Public al Municipiului Sebeș, însușită prin H.C.L. nr. 125/2001, de către Consiliul Local al Municipiului Sebeș, având o suprafață totală conform H.G. de 1320 mp., iar suprafață rezultată din măsurători de 4032 mp.

(2) Din punct de vedere topografic imobilul strada „Cânepiști” este situat din punct de vedere administrativ în intravilanul Municipiului Sebeș și se identifică cu parte din imobilul cu nr. top. 7053 fără suprafață și neînscris în cartea funciară conform parțelului Localității Sebeș. Deoarece se identifică cu parte din nr. top. menționat anterior, se va parțela astfel:

- Lotul nr. 1 compus din parțela cu nr. Top. nou 7053/1- fără suprafață, rămâne neînscris în cartea funciară.

- Lotul nr. 2 compus din parțela cu nr. Top. nou 7053/2 – în suprafață măsurată de 4032 mp care va fi introdusă în circuitul civil. Acest lot este aferent străzii „Cânepiști” delimitată de strada Nicolae Bălcescu și CFR.

Art.3 Se dispune întăbularea definitivă a Lotului nr. 2 cu nr. top. nou 7053/2 „Drum cu îmbrăcăminte din pământ stabilizat, lungime=737m” în suprafață măsurată de 4032 mp, în Cartea Funciară, în favoarea Municipiului Sebeș.

Art.4 Se atestă apartenența la domeniul public al Municipiului Sebeș a imobilului „**strada Cânepiști**”, situat administrativ în Municipiul Sebeș, jud. Alba și se declară de uz și interes public local.

Art.5 Solicită OCPI Alba înscrierea definitivă a imobilului cu datele de identificare cuprinse în documentația aprobată la Art. 1, în Domeniul Public al Municipiului Sebeș, conform art. 41, alin. 5 din Legea nr. 7/1996 Legea cadastrului și a publicității imobiliare, republicată (așa cum a fost modificată prin OUG nr. 31/2018), de unde rezultă apartenența la domeniul public al Municipiului Sebeș.

Art.6 Prezenta hotărâre a fost emisă în vederea efectuării demersurilor necesare pentru modificarea H.G.R. nr. 974/2002 Anexa nr. 5 privind atestarea domeniului public al județului Alba precum și a municipiilor, orașelor și comunelor din Județul Alba.

Art.7 Se modifică în mod corespunzător prezentei inventarul domeniului public al Municipiului Sebeș, cu respectarea procedurilor Art. 289 din OUG 57/2019 privind Codul Administrativ.

Art.8 De ducerea la îndeplinire a prezentei hotărâri răspunde Compartimentul Patrimoniu și Coordonare asociații de proprietari.

Art.9 Prezenta hotărâre poate fi atacată de către persoanele îndreptățite, în termenul și în condițiile prevăzute de Legea nr. 554/2004, privind contenciosul administrativ, cu modificările și completările ulterioare.

Prezenta hotărâre va fi afișată, se va publica pe site-ul primăriei și în monitorul oficial al Municipiului Sebeș și se comunică:

- Instituției Prefectului Județului Alba
- Primarului Municipiului Sebeș;
- Arhitectului șef;
- Compartimentului Relații Publice, Comunicare, Informatică, Digitalizare și Monitor Oficial Local;

- Compartimentului Patrimoniu și Coordonare Asociații de Proprietari;
- Compartiment Cadastru și Sistem Informatic Geografic;
- S.C. Mercury Geosystems S.R.L;
- OCPI Alba, BCPI Sebeș.

Sebeș la 24.10.2024

PREȘEDINTE DE ȘEDINȚĂ
Consilier local, Șerbănescu Radu Călin



CONTRASEMNEAZĂ
SECRETAR GENERAL Municipiul Sebeș
VLAD CRISTINA ELENA

Total consilieri locali	19
Prezenți	18
Pentru	18
Împotrivă	-
Abțineri	-
Neparticipare la vot	-

2 ex. MO/CG/CV conține 3 pagini și anexă

pagina 3 din 3

TOPOGRAFIE CADASTRALA

mercury

**DOCUMENTAȚIE CADASTRALA
PENTRU EMITERE HCL**

**Mun. Sebes, loc. Sebes,
Str. Canepisti,
Judetul Alba**

**BENEFICIAR:
MUNICIPIUL SEBES – DOMENIUL PUBLIC**

**EXECUTANT:
MERCURY GEOSYSTEMS SRL
ing. RASINARIU Avram Florin**



MEMORIU TEHNIC

1. **Adresa imobil:** Imobilul este situat administrativ în intravilanul Mun. Sebeș, Loc. Sebes, str. Canepisti, Jud. Alba

2. **Tipul lucrării:** DOCUMENTAȚIE CADASTRALĂ – PRIMA INREGISTRARE IMOBIL.

3. **Suprafata planului supus receptiei:** 4032mp;

4. **Scurtă prezentare a situației din teren:** Pentru identificarea topografică a poziției imobilului care face obiectul prezentei documentații, s-a făcut deplasarea în teren, unde s-a constatat că imobilul este situat din punct de vedere administrativ în intravilanul Mun. Sebeș, Loc. Sebes, Str. Canepisti, Jud. Alba, imobilul fiind neîmprejmuit, iar ca vecini am identificat pe:

- la Nord – IE 85147- CFR;

- la Est – proprietari particulari;

- la Sud – Str. Nicolae Balcescu;

- la Vest – IE 91892 Str. Florilor, proprietari particulari ;

5. **Situația juridică a imobilului:** Din punct de vedere juridic, imobilul care face obiectul prezentei documentații cadastrale de primă înscriere în sistemul integrat de Cadastru și Carte Funciară, se identifică cu cel înscris în Anexa nr. 5, poz. 11 din HG 974/2002 care cuprinde Inventarul Domeniului Public al Municipiului Sebes, insusita prin HCL 125/2001, de catre Consiliul Local al Municipiului Sebes, având o suprafață totală conform HG de 1320 mp, iar suprafață rezultată din măsurători de 4032mp.

Din punct de vedere topografic strada "Canepisti" se identifica cu parte din imobilul cu nr. top. 7053 fara suprafata si neinscris in cartea funciara conform parcelarului Localitatii Sebes. Deoarece se identifica cu parte din nr.top. mentionat anterior, propun sa se parceleze astfel:

Lotul nr.1 compus din parcela cu nr. Top. nou 7053/1- fara suprafata, ramane neinscris in cartea funciara.

Lotul nr. 2 compus din parcela cu nr. Top. nou 7053/2- in suprafata masurata de 4032mp care solicităm să fie introdusă în circuitul civil. Acest lot este aferent strazii „Canepisti” delimitată de strada Nicolae Balcescu si CFR.

Vă rugăm să dispuneți întabularea definitiva a lotului nr. 2, cu nr. top. nou 7053/2 "Drum cu imbracaminte din pamant stabilizat, lungime=737m" in suprafata masurata de 4032 mp în Cartea Funciară în favoarea Domeniului Public al Municipiului Sebes in baza HG 974/2002, HCL nr...../2024 a Consiliului Local al Municipiului Sebes si a adeverintei nr...../2024 eliberata de Primaria Municipiului Sebes.

6. **Operațiuni topo-cadastrale efectuate:** Au fost efectuate măsurători utilizând un aparat GPS Leica GS08 în sistem RTK pentru determinarea punctelor de stație, iar cu Stația Totală Leica TS06, am ridicat detaliile, în sistemul de proiecție Stereografic 1970. Calculul coordonatelor punctelor de contur și calculul suprafeței imobilului s-a realizat cu ajutorul programelor de calcul de specialitate, iar întocmirea planului de amplasament și delimitare s-a realizat cu ajutorul programelor de prelucrare grafică.

Data: 24.09.2024

Întocmit:

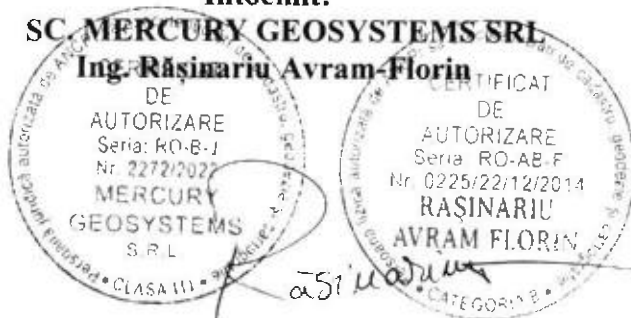

ROMÂNIA
JUDEȚUL ALBA
MUNICIPIUL SEBEȘ
CONSILIUL LOCAL

HOTĂRÂREA Nr. 125 / 2001

Consiliul local al municipiului Sebeș, jud. Alba;
Întrunit în ședința din 26.06.2001;

Văzând inventarul bunurilor care alcătuiesc domeniul public al municipiului Sebeș, însoțit de referatul Biroului Contabilitate prin care se propune însușirea inventarului, precum și avizul Comisiilor de specialitate din cadrul Consiliului local;

Având în vedere prevederile Legii 213/1998 privind proprietatea publică și regimul juridic al acesteia;

În temeiul art. VII din Normele tehnice pentru întocmirea inventarului bunurilor care alcătuiesc domeniul public al comunelor, orașelor, municipiilor și județelor aprobate prin Hotărârea Guvernului nr. 548/1999;

În baza art. 46 din Legea 215/2001 privind administrația publică locală,

HOTĂRĂȘTE

Art.unic. Se însușește inventarul bunurilor care alcătuiesc domeniul public al orașului Sebeș, conform anexei, care face parte integrantă din prezenta hotărâre.

Pe data prezentei se abrogă hotărârea nr. 98/1999 a acestui consiliu.

Sebeș la 26.06.2001

PREȘEDINTE DE ȘEDINȚĂ
cons. ISPIR CONSTANTIN



Contrasemnează,
SECRETAR MUNCIPIU
SILVIA UTEA

1exSU/CA





PRIMĂRIA MUNICIPIULUI
SEBEȘ
Inregistrat nr. 20948
Zua 29 luna 10 anul 2002

MONITORUL OFICIAL AL ROMÂNIEI

Anul XIV — Nr. 701 bis

PARTEA I

LEGI, DECRETE, HOTĂRĂRI ȘI ALTE ACTE

Miercuri, 25 septembrie 2002

ANEXA Nr. 5 — Inventarul bunurilor care
aparțin domeniului public al municipiului
Sebeș

HOTĂRĂRI ALE GUVERNULUI ROMÂNIEI

GUVERNUL ROMÂNIEI

HOTĂRĂRE

privind atestarea domeniului public al județului Alba, precum și al municipiilor,
orașelor și comunelor din județul Alba

În temeiul prevederilor art. 107 din Constituția României și ale art. 21 alin. (3) din Legea nr. 213/1998 privind
proprietatea publică și regimul juridic al acesteia,

Guvernul României adoptă prezenta hotărâre.

Articol unic. — Se atestă apartenența la domeniul public comunelor din județul Alba a bunurilor cuprinse în anexele
nr. 1-77) care fac parte integrantă din prezenta hotărâre.

PRIM-MINISTRU
ADRIAN NĂSTASE

Contrasemnează:
Ministrul administrației publice,
Octav Cozmăncă
Ministrul finanțelor publice,
Mihai Nicolae Tănăsescu

București, 5 septembrie 2002.
nr. 974.

*) Anexele nr. 1-77 se publică ulterior.

**JUDETUL ALBA
MUNICIPIUL SEBES**

Anexa nr. 5

Comisia speciala pentru intocmirea
inventarului bunurilor care
alcatuiesc domeniul public al
municipiului SEBES

Insusit de Consiliul Local,
prin Hotararea nr.125 din 2001
Primarul municipiului Sebes,

Ing. Ec. Mugurel Liviu SARBU

**INVENTARUL BUNURILOR CARE APARTIN DOMENIULUI PUBLIC
AL MUNICIPIULUI SEBES**

nr.crt	Codul de clasificare	Denumirea bunului	Elemente de identificare	Anul dobandirii sau, dupa caz darii in folosinta	Valoarea de inventar	Situatia juridica actuala
0	1	2	3	4	5	6
1	1.3.1.	Cladire remiza PSI Sebes	Cladire situata in Sebes, cart.Lucian Blaga, acces str.Vanatori, fundatie din beton, zidarie caramida, regim Inaltime-parter,2 incaperi, Ac-100mp, Au-66 mp, N-proprietate privata,S-alee acces,E-str.Vanatori,V-cartier L.Blaga	1950	58.969	nr.top. 1354

2	1.3.1.	Cladire remiza PSI Petresti	Cladire situata in Petresti, str.Mihai Viteazu, realizata cu fundatie din beton, zidarie caramida, sarpanta din lemn, Invelitoare din tigla, regim inalti me parter, Ac.100 mp, Au.68 mp, 2 Incaperi;N-proprietate priv.,S-proprietate priv.,E-Sc.Gen.,V-Scoala Germana;caramida,parter.	1950	20.000	
3	1.3.1.	Cladire remiza PSI Rahau	cladire situata in Rahau, fundatie din beton, zidarie caramida, regim inalt me parter, sarpanta lemn, Invelitoare din tigla, 2 Incaperi, Ac 80mp, Au-53 mp,N-proprietate priv.,S-drum de tara,E-fost sfat Rahau,V-gradina	1950	48.069	nr.top 33
4	1.3.7.1.	Strada 8 Martie-str.cu trotuar	str.cuprinsa intre str.Drumul Sibiului si extravilan, Imbracaminte din macadam, L-537m, l- 10,7m, s- 5748mp			nr.top. 2322/22
5	1.3.7.1.	Strada Abatorului- cu trotuar	str.cuprinsa intre str.Decebal si str.Progresului, imbracaminte din pamant stabilizat, L-520m, l-11,3m			
6	1.3.7.1.	Strada Alunelului - cu trotuar	str.cuprinsa intre str. Sava Hentia si str.Aurel Vlaicu,Imbracaminte din balast, s.-6958mp, L-497m,l-14,0m			nr.top. 2320/52
7	1.3.7.1.	Strada Arnilor cu trotuar	cuprinsa intre str.Mihai Eminescu si str.Mihai Eminescu, imbracaminte din balast, s-400 mp, L-50m, l-8m			nr.top. 1767
8	1.3.7.1.	Strada Aurel Vlaicu - cu trotuar	cuprinsa intre str.Drumul Sibiului si extravilan, Imbracaminte din balast, s.11628mpL=646m, l=18,0m			nr.top.2321/24
9	1.3.7.1.	Strada Avram Iancu - cu trotuar	cuprinsa intre str.Dorobanti si str.Nicolae Balcescu, imbracaminte din balast, s.9720mp,L=540m, l=18,0m			nr.top1107
10	1.3.7.1.	Strada Campului, str. cu trotuar	cuprinsa intre str. A.Vlaicu si Ciosca, imbracaminte balast,mp,L=452m, l=11,2m			nr.top.2316/24
11	1.3.7.1.	Strada Canepistilor, str cu trotuar	cuprinsa intre str. N. Balcescu si calea ferata, imbracaminte balast, s.1320mp,L=120m,l=11,0m			nr.top.2316/24
12	1.3.7.1.	Strada Cantarului, str. cu trotuar	cuprinsa intre str. Blaga si Rachitel, imbracaminte asfaltica pe o lungime de 250ml si balast pe o lungime de 451ml, s.18474mp, L=701m,l=23,5m			nr.top. 2320/2, 2320/1

Plan de amplasament și delimitare a imobilului

ANEXA NR. 16
 Scara 1:400
 Adresa imobilului
 Munc. Sebes, loc. Sebes nr. 4032, Comitatul, jud. Alba
 Limitarea Administrativă Teritorială (L.A.T.)
 U.A.T. Sebes

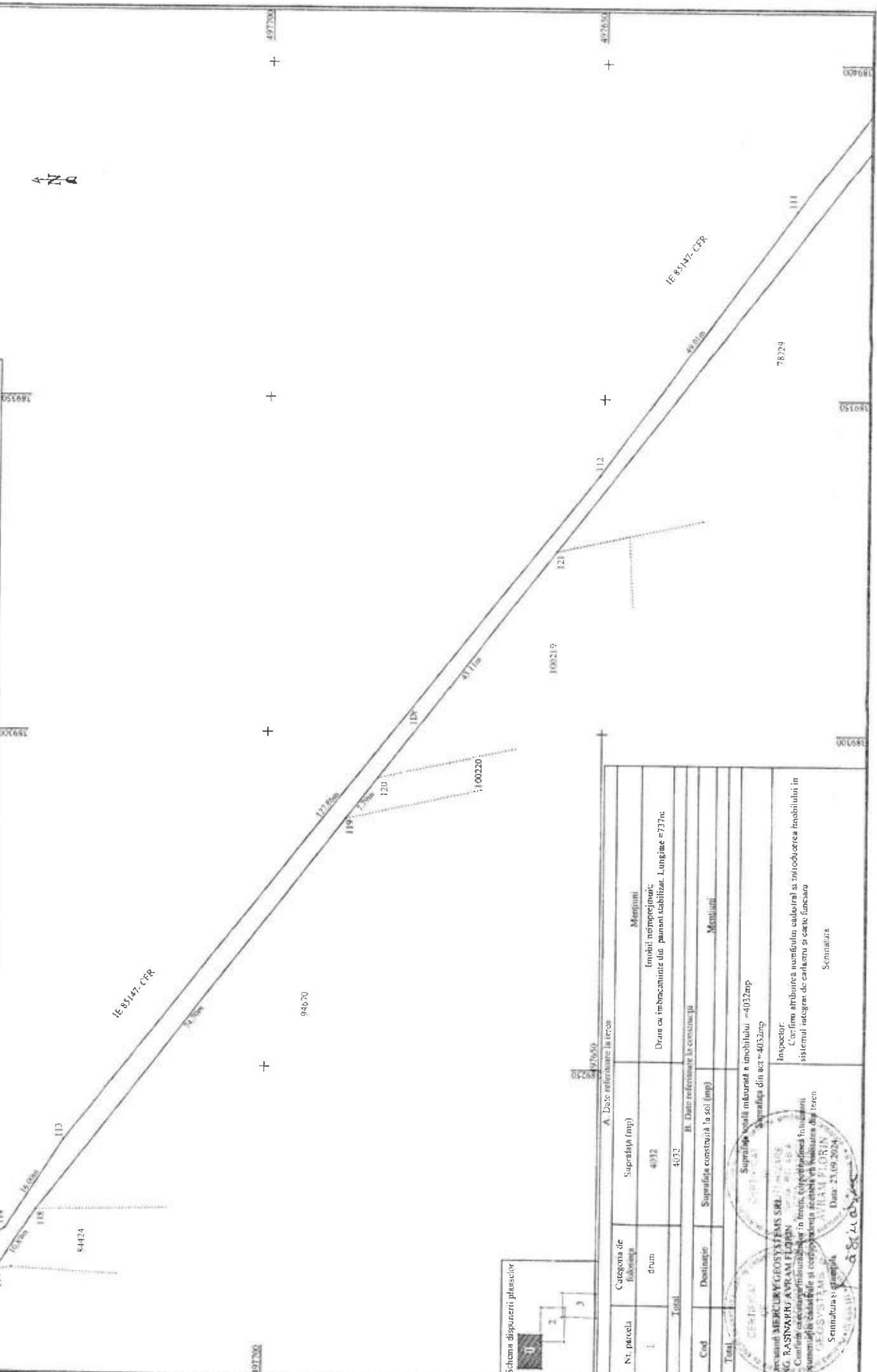

Schema dispunerii parcelor

Nr. parcela	Categoria de folosinta	Suprafata (mp)	Mentiiuni
1	drum	4032	Imobil neînregistrat; Drum cu îmbracaminte din pământ stabilizat. Lungime = 717m
Total		4032	

Cod	Destinație	Suprafata construita la sol (mp)	Mentiiuni
Total			

A. Date referitoare la teren	
Suprafata	Suprafata din act = 4032mp

B. Date referitoare la constructia	
Suprafata	Suprafata din act = 4032mp

Inspector
 Confirma atribuirea numărului, valoarea și introducerea imobilului în sistemul integrat de cadastru și carte funciara

Semnatura: _____
 Data: 23.09.2024

Plan de amplasament și delimitare a imobilului

Nr. cadastral:	Suprafața măsurată (mp)	Adresa imobilului
78129	4032	Mun. Sibiu, loc. Sibiu, str. Comunisti, jud. Alba,
139400		Unitatea Administrativ-Teritorială (UAT)
		UA 7 Sibiu

Scara 1:500

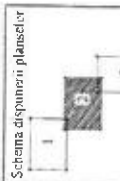
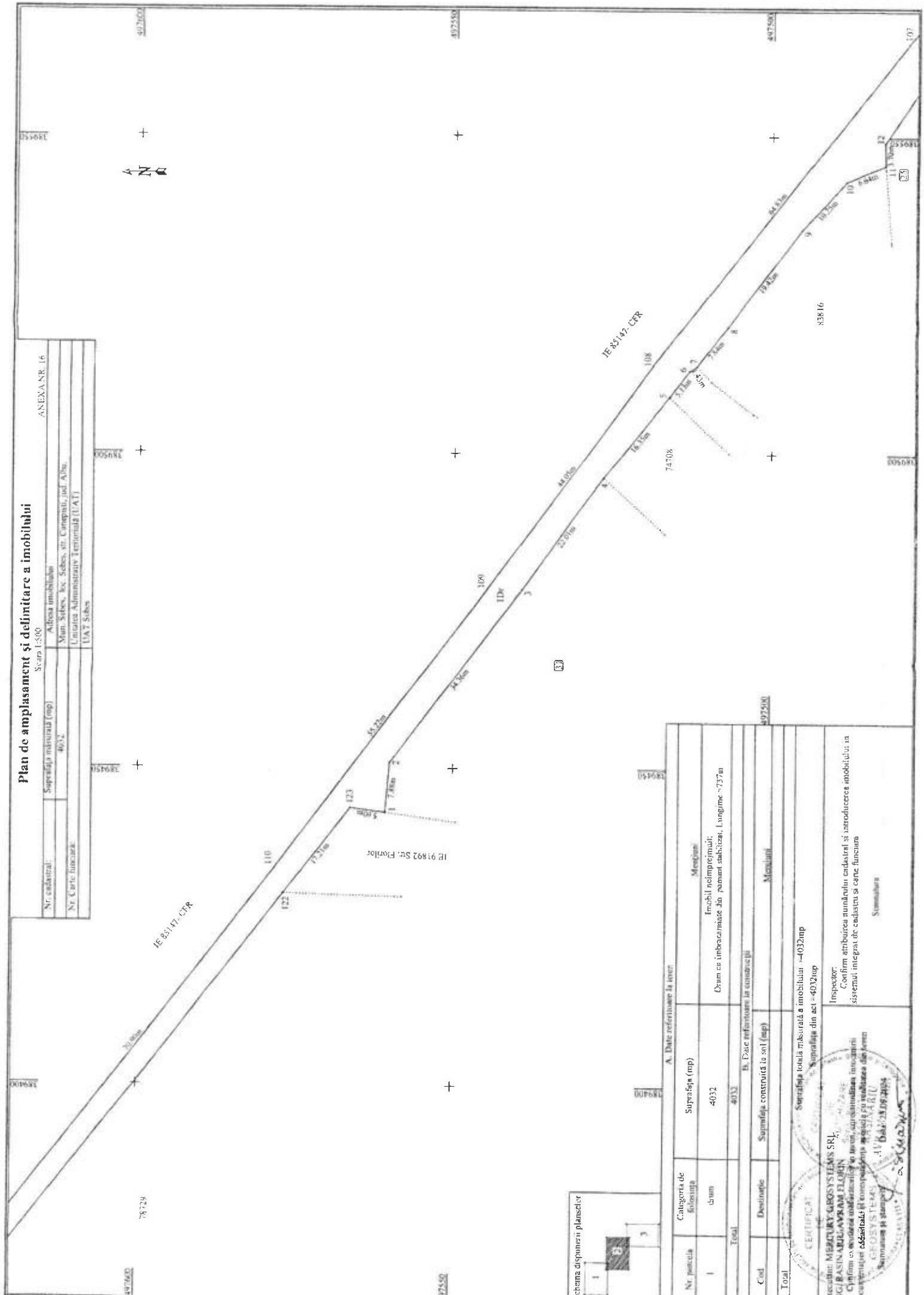

A. Date referitoare la teren		B. Date referitoare la construcția	
Nr. parcela	Categoria de folosinta	Suprafata de constructii (mp)	Meniuni
1	dram	4032	Imobil neîncheiat; Dram cu îmbrăcăminte din pământ sălbătic, Lungime ~737m
Total		4032	
C. Date referitoare la construcția		D. Date referitoare la construcția	
Cod	Destinație	Suprafata construita la sol (mp)	Meniuni
Total			
Suprafata totala măsurata a imobilului = 4032mp			
Suprafata din act = 4032mp			
Executanți: MERCURY GEOSYSTEMS SRL INGI. RASIN ARJUN AVRAM FLORIN Confirma: este o copie a planșei de proiect, care nu este înlocuită de originalul documentului. Adresa: B. Constantin Brancoveanu nr. 27A, Sibiu. MERCURY GEOSYSTEMS SRL Sibiu, Str. Constantin Brancoveanu nr. 27A, Sibiu. Telefon: 0369 230920 E-mail: info@mercury-geosystems.ro			
Inspector: Confirma atribuirea numărului cadastral și introducerea imobilului în sistemul integrat de cadastru și carte funciara Simbutaru			

Plan de amplasament și delimitare a imobilului

Scara 1:500

ANEXA NR. 16

Nr. cadastral:	Suprafața măsurată (mp)	Adresa imobilului
	4032	Mun. Sebeș, loc. Sebeș, str. Câmpului, sud. Alba
Nr. Carte funciara:		Limitatez Administrativ Teritorială (UAT)
		UAT Sebeș

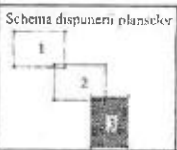
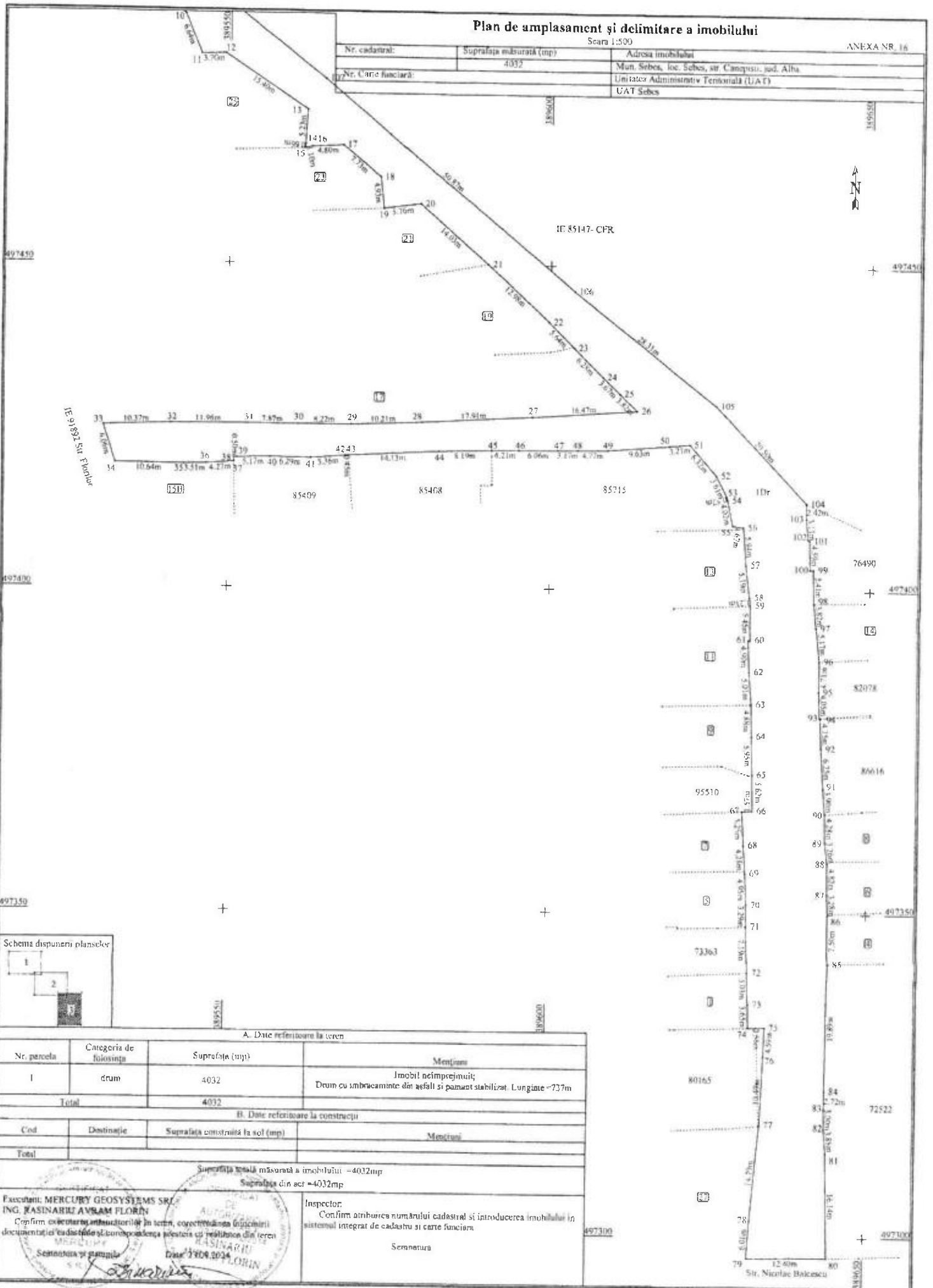

A. Date referitoare la teren

Nr. parcela	Categoria de folosinta	Suprafata (mp)	Mențiuni
I	drum	4032	Imobil neîncheiat; Drum cu amănunțite din asfalt și pavant stabilizat. Lungime ~737m
Total		4032	

B. Date referitoare la construcții

Cod	Destinație	Suprafata construită la sol (mp)	Mențiuni
Total			

Suprafata totală măsurată a imobilului = 4032mp

Suprafata din act = 4032mp

Executanți: MERCURY GEOSYSTEMS SRL
ING. RASINARIU AVRAM FLORIN

Conținutul prezentei documentații este în conformanță cu legislația în vigoare privind cadastrul și cartea funciara.

Inspector:
Conținutul prezentei documentații este în conformanță cu legislația în vigoare privind cadastrul și cartea funciara.

Semnatura



497300

497300

Str. Nicolae Bălcescu

CALCULUL ANALITIC AL SUPRAFEȚELOR

SISTEM DE PROIECTIE " STEREOGRAFIC 70 "

TERENURI

Parcela (teren)

Nr. Pct.	Coordonate pct.de contur		Lungimi laturi D(i,i+1)
	X [m]	Y [m]	
1	497560.629	389443.008	7.877
2	497559.941	389450.855	34.361
3	497539.279	389478.310	22.011
4	497526.477	389496.215	16.353
5	497516.162	389508.905	5.125
6	497513.021	389512.955	1.430
7	497511.812	389513.719	7.843
8	497506.994	389519.908	19.419
9	497495.318	389535.425	10.245
10	497488.370	389542.954	6.637
11	497482.222	389545.455	3.696
12	497482.330	389549.149	15.401
13	497473.835	389561.995	5.230
14	497468.615	389561.679	0.656
15	497467.960	389561.639	1.103
16	497468.207	389562.714	4.796
17	497468.453	389567.504	7.730
18	497463.531	389573.465	4.930
19	497458.626	389573.965	5.758
20	497459.383	389579.673	14.031
21	497450.109	389590.202	12.978
22	497441.300	389599.733	5.636
23	497437.333	389603.737	6.284
24	497432.973	389606.263	3.672
25	497430.407	389610.889	3.824
26	497427.746	389613.635	16.469
27	497426.631	389597.204	17.915
28	497425.602	389579.319	10.212
29	497425.248	389569.113	8.219
30	497425.278	389560.894	7.873
31	497425.295	389553.021	11.960
32	497425.249	389541.061	10.374
33	497424.882	389530.693	6.062
34	497419.109	389532.543	10.636
35	497418.988	389543.178	3.515
36	497419.070	389546.692	4.266
37	497419.371	389550.947	0.662
38	497420.033	389550.930	0.500
39	497420.045	389551.430	5.171
40	497420.177	389556.599	6.287
41	497420.037	389562.884	5.364
42	497420.475	389568.230	0.450
43	497420.498	389568.679	14.130
44	497421.224	389582.790	8.185
45	497421.447	389590.972	4.213
46	497421.477	389595.185	6.057
47	497421.520	389601.242	3.165
48	497421.542	389604.407	4.769
49	497421.601	389609.176	9.635
50	497422.357	389618.781	3.209
51	497422.613	389621.980	6.319
52	497417.880	389626.166	3.609
53	497414.669	389627.814	0.573
54	497414.111	389627.943	4.024
55	497410.172	389628.768	1.673
56	497409.960	389630.428	5.942
57	497404.033	389630.855	5.188
58	497398.880	389631.459	1.208
59	497397.679	389631.592	5.447
60	497392.232	389631.641	0.262
61	497392.225	389631.379	4.902
62	497387.324	389631.497	5.009
63	497382.330	389631.883	4.883
64	497377.448	389631.987	5.953
65	497371.498	389632.161	5.618
66	497365.880	389632.222	1.567
67	497365.811	389630.657	5.246
68	497360.572	389630.935	4.280
69	497356.300	389631.199	4.948

70	497351.356	389631.404	3.294
71	497348.063	389631.465	7.188
72	497340.877	389631.618	5.029
73	497335.852	389631.823	3.646
74	497332.207	389631.919	2.562
75	497332.302	389634.479	4.593
76	497327.713	389634.284	10.493
77	497317.231	389633.797	14.702
78	497302.589	389632.468	6.012
79	497296.590	389632.071	12.401
80	497296.740	389644.471	16.142
81	497312.879	389644.168	3.878
82	497316.741	389643.812	2.996
83	497319.737	389643.797	2.722
84	497322.459	389643.838	19.888
85	497342.346	389644.071	7.502
86	497349.848	389644.078	3.280
87	497353.126	389643.956	4.817
88	497357.943	389643.919	3.262
89	497361.184	389643.548	4.279
90	497365.462	389643.470	3.903
91	497369.354	389643.179	6.250
92	497375.593	389642.807	4.749
93	497380.337	389642.587	0.102
94	497380.354	389642.486	4.054
95	497384.405	389642.332	4.706
96	497389.111	389642.363	5.167
97	497394.256	389641.888	3.821
98	497398.048	389641.420	5.407
99	497403.455	389641.349	0.530
100	497403.446	389640.819	4.586
101	497408.031	389640.744	0.329
102	497408.217	389640.473	3.112
103	497411.315	389640.176	2.420
104	497413.735	389640.179	20.500
105	497428.643	389626.108	28.308
106	497446.049	389603.784	50.866
107	497478.627	389564.720	64.826
108	497518.744	389513.798	44.051
109	497544.795	389478.276	55.224
110	497578.146	389434.260	70.898
111	497621.451	389378.124	49.009
112	497650.578	389338.709	127.863
113	497730.200	389238.662	15.999
114	497738.766	389225.149	4.983
115	497743.148	389222.777	1.509
116	497744.191	389221.686	4.860
117	497740.143	389218.997	10.889
118	497734.211	389228.128	74.700
119	497688.270	389287.030	7.789
120	497683.483	389293.174	43.113
121	497656.986	389327.183	130.532
122	497576.761	389430.152	17.209
123	497566.184	389443.727	5.601

S(teren)=4031.88mp P=1499.531m

SECRETAR GENERAL MUNICIPIUL SEBEȘ
VLAD CRISTINA ELENA

PREȘEDINTE DE ȘEDINȚĂ
Consilier local Șerbănescu Radu Călin

Data 24.09.2024

MERCURY GEOSYSTEMS S.R.L.
ing. RASINARIU AVRAM FLORIN

